

Piyasa Verileri			Şirket Haberleri
<b>20.01.2023</b>			25 Ocak 2023 ARCLK 4Ç22 Finansal Sonuçları Açıklaması
<b>İç Piyasalar</b>	<b>Kapanış</b>	<b>Değişim %</b>	31 Ocak 2023 AKBNK OTKAR 4Ç22 Finansal Sonuçları Açıklaması
BIST-100	5.490	1,25	1 Şubat 2023 GARAN 4Ç22 Finansal Sonuçları Açıklaması
BIST-30	6.045	1,58	2 Şubat 2023 TOASO 4Ç22 Finansal Sonuçları Açıklaması
DVZSP	19,58	0,02	6-8-10 Şubat 2023 TTRAK, AYGAZ TUPRS, KCHOL 4Ç22 Finansal Sonuçları Açıklaması
EUR/USD	1,083	-0,04	13-14 Şubat 2023 TTKOM, TAVHL 4Ç22 Finansal Sonuçları Açıklaması
ALTIN	1.925	-0,47	28 Şubat 2023 ASUZU AEFES MGROS 4Ç22 Finansal Sonuçları Açıklaması
PETROL (BRENT)	86,28	0,14	<b>Bülbüloğlu Vinç Sanayi ve Ticaret AŞ</b> 1 TL nominal değerli paylar 31,00 TL sabit fiyat üzerinden satışa sunulacaktır. Toplam 3.900.000 TL nominal değerli paylar halka arz edilecektir.
	<b>Kapanış</b>	<b>Değişim %</b>	<b>EMNIS</b> On dördüncü taksit bedeli 884.997,86TL ödeme, projeye uygun olarak yapılmıştır.
USD/TL	18,803	0,08	Borsada İşlem Gören Tipe Dönüşüm Duyurusu ENKAI 30.000.000 Nominal Tutar (TL)
US 2Y	4,16	1,06	<b>GESAN</b> ihale baz bedeli 70.313.035, -TL %70 bağlı ortaklığı Europower Enerji
US 10Y	3,46	1,64	<b>ZOREN</b> Alaşehir Jeotermal Enerji Santrali'ne entegre olarak kurulan güneş enerji santralinin 0,1663 MWp gücündeki ikinci ünitesi (Çatı GES) ticari elektrik satışına başlamıştır.
<b>Dış Piyasalar</b>	<b>Kapanış</b>	<b>Değişim %</b>	<b>ISMEN</b> 750.000.000.-TL kayıtlı sermaye tavanının 2023-2027 için 3.000.000.000.-TL'ye yükseltilmesi
DJIA	33.008	-0,11	<b>AGYO</b> 300.000.000 TL olan mevcut kayıtlı sermaye tavanı tutarının 600.000.000 TL'ye yükseltilmesine,
S&P 500	3.916	0,43	<b>(HEKTS.E)</b> 23/01/2023 tarihinden itibaren 1 ay süreyle "Açığa Satış ve Kredili İşlem Yasağı", "Brüt Takas" ve "Emir İptalinin, Emir Miktar Azaltımı ile Emir Fiyat Kötüleştirmesinin Yasaklanması" tedbirleri
NASDAQ	10.959	0,98	<b>(SASA.E)</b> 23/01/2023 tarihinden itibaren 1 ay süreyle "Açığa Satış ve Kredili İşlem Yasağı", "Brüt Takas" ve "Emir İptalinin, Emir Miktar Azaltımı ile Emir Fiyat Kötüleştirmesinin Yasaklanması" tedbirleri
DAX	15.002	0,55	<b>HUNER</b> Devreye alınan 1.5 MW 'a ilave olarak, mevcut tesisimize 8.5 MW yardımcı kaynak GES kurulum izin başvuru süreci devam etmektedir.
FTSE 100	7.763	0,21	<b>DURDO.E ve GMTAS.E</b> 23/01/2023 22/02/2023 brüt takas uygulanacaktır.
NIKKEI	26.554	0,56	<b>KNFRT.E ve SOKE.E</b> 23/01/2023 tarihli işlemlerden 22/02/2023 tarihli işlemlere (seans sonuna) kadar açığa satışa ve kredili işlemlere konu edilemeyecektir.
SHCOMP	3.265	0,76	
VIX	20,04	-2,34	
<b>(18.05 TSi)</b>			

**Teknik Bakış**
**BIST-100 günü %1,25 yükseliş ile 5490 puandan tamamladı. İşlem hacmi 104,0 milyar TL**

<b>Destek</b>	5422.37 gap / *5348 5310 5194				
	[5562 w-w bazda ] 5625- 5651 5669 5704.83				
<b>Direnç</b>	US\$ 306.885	310.716	322.405	322.886/ TL	(yeni zirve arayışında 5773 5845 6065 6074

Hisse	Kapanış	Destek	Direnç
AKBNK	18.71	17.90 22 MA	18.79 18.93 19.11
ECILC	30.20	29.53 22 MA	31.36 31.72 32.20
EREGL	41.00	40.47 22 MA	41.32 41.50 41.82
PETKM	18.71	18.54 22 MA	18.76 18.83 18.86
NTHOL	12.85	12.63 YYO	13.32 13.48 13.53 13.59

**Veri Gündemi**

Shenzhen ve Shanghai Borsaları "Çin Yeni Yılı" nedeniyle kapalı  
3 Yıllık TLREF'e Endeksli, 5 Yıllık Sabit Kuponlu Tahvil ihalesi  
Yapılandırma paketi kabinde görüşülecek  
16.30 ABD Aralık öncü göstergeler önc. -1,0%  
26/01 10.30 TCMB, Enflasyon Raporu  
2023 yılı sonunda orta noktası yüzde 22,3 olmak üzere yüzde 17,7 ile yüzde 26,9 tahmin edilmektedir.  
26/01 Altılı masa toplantısı (aday belli olacak mı?)

**Küresel Piyasalar**

26/01 ABD büyüme verisi 4ç. önc.%3,2 ABD GDP 3T (final) verisi %3,2'e, tüketici harcamaları %1,7'den %2,3'e revize edilmiştir.  
Wall Street Journal'ın anketine katılan ekonomistlerin önümüzdeki 12 ayda bir durgunluk olasılığı için medyan tahmini yüzde 61.  
American Express Co General Electric Co Microsoft Corp Texas Instruments Inc  
24/01 AT&T Inc Boeing Co Intel Corp Johnson & Johnson Tesla Inc  
25/01 Apple Inc Mastercard Visa Inc bilançoları  
ABD Aralık ikinci el konut satışları (önc. 4.09M bek.3.955M) 4.02M olarak gerçekleşti. 2008'den bu yana en büyük yıllık düşüşün sınırı.

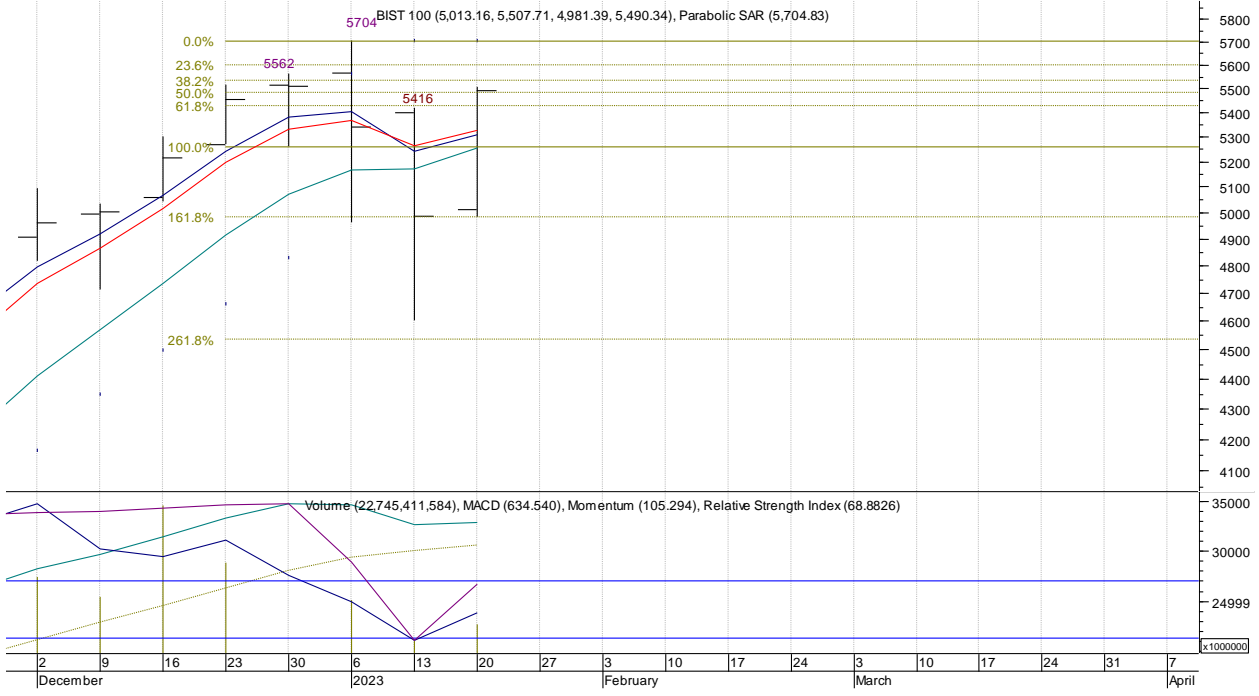
**BIST-100: 5507-5426 (belirttiğimiz 5422 gap seviyesine yöneldi) bandında hareket etti**

Öneri, eleştiri ve sorularınız için [yatirimarastirma@icbcyatirim.com.tr](mailto:yatirimarastirma@icbcyatirim.com.tr) adresine göndereceğiniz e-posta ile bize ulaşabilirsiniz.

Facebook : [ICBC Yatirim](#)

Twitter : [icbcyatirim](#)

Instagram : [icbcyatirim](#)

Linkedin : [ICBC Yatirim](#)

**UYARI**

Burada yer alan yatırım bilgi, yorum ve tavsiyeleri yatırım danışmanlığı kapsamında değildir. Yatırım danışmanlığı hizmeti SPK tarafından yayımlanan tebliğ çerçevesinde, aracı kurumlar, portföy yönetim şirketleri, mevduat kabul etmeyen bankalar ile müşteri arasında imzalanacak bir sözleşme çerçevesinde sunulur. Burada ulaşılan sonuçlar, tercih edilen hesaplama yöntemi ve veya yorum tavsiyede bulunanların kişisel görüşlerine dayanmaktadır. Sadece burada yer alan bilgilere dayanarak yatırım kararı verilmesi sağlıklı sonuçlar doğurmayabilir. Ayrıca burada yer alan bilgiler mali durumunuz ile risk ve getiri tercihlerinize uygun olmayabilir.